

イ 73-3 ハ 134-2 ホ 125-3 ト 86-4
 □ 127-6 ニ 124-5 ヘ 81 チ 78-3

(座標値種別：図上測定)

+34669.073

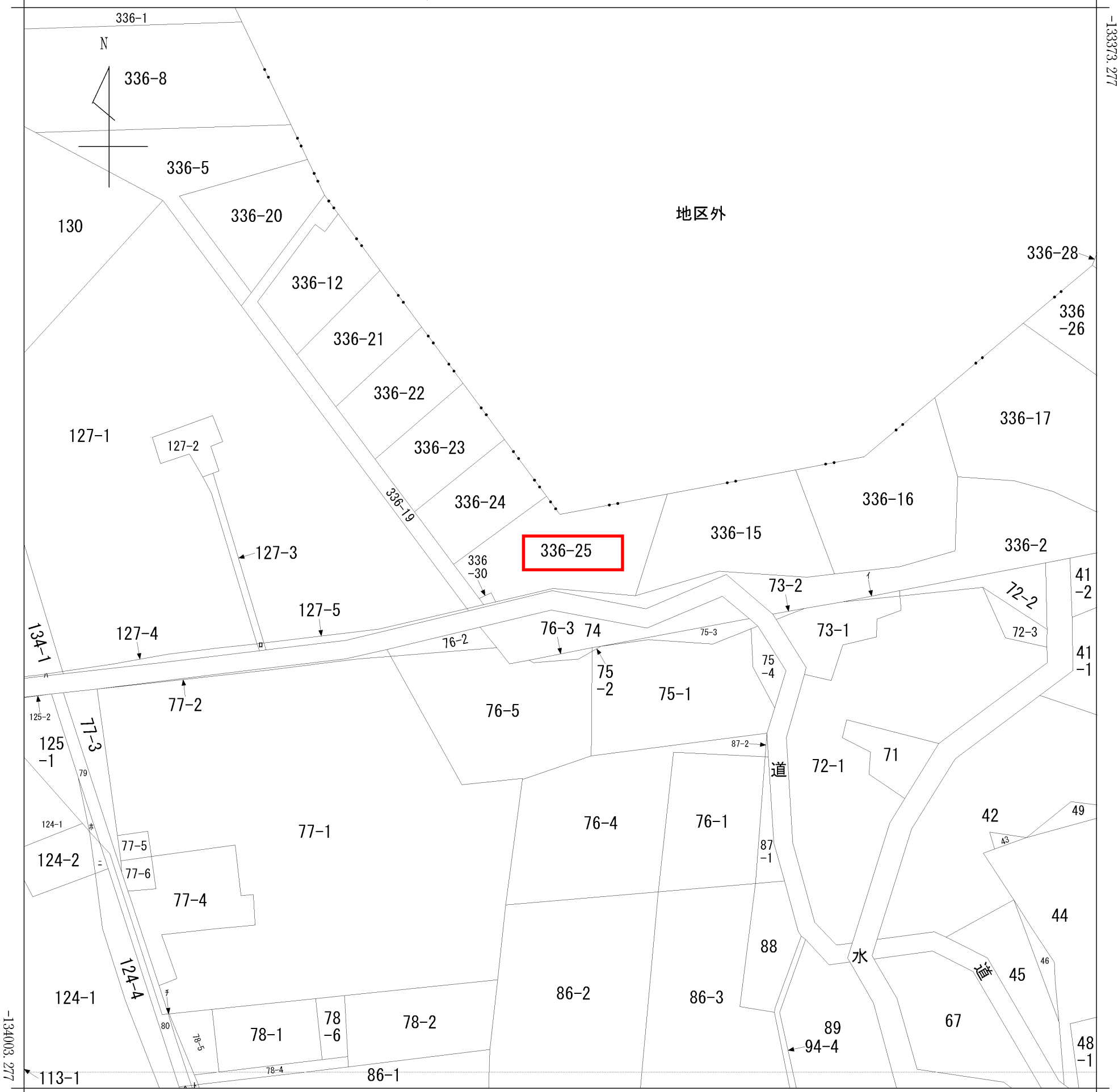

+34044.073

(座標値種別：図上測定)

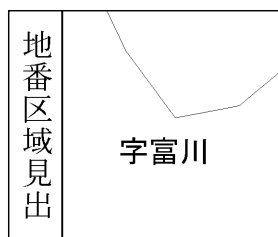

| | | | | | | | | | | |
|-------|-------------|------------|----|-----------|-----------|-------------|--------------|-----|----|-----|
| 請求部 | 所在 | 虻田郡ニセコ町字富川 | | | | 地番 | 336番25 | | | |
| 出力縮 | 1/2500 | 精度区分 | 乙一 | 座標系番号又は記号 | X I | 分類 | 地図(法第14条第1項) | | 種類 | 地籍図 |
| 作成年月日 | 昭和48年12月20日 | | | | 備付年月日(原図) | 昭和61年10月31日 | | 補事項 | | |

| | | | | |
|-------|--------------------|---------|----------|----|
| 地図番号 | 境界標の種類及び筆界点の記号又は点名 | | | |
| | 種類 | コンクリート標 | | |
| U1-10 | 既設 | | | |
| | 新設 | | | |
| 与点の種類 | イ. 公共基準点 | ロ. 図根点 | ハ. 登記基準点 | ニ. |

新設コンクリート標 F1, F2, F3
既設コンクリート標 その他全点

座標求積表

| 地番 | (1) 336-25 | | | |
|------|----------------|----------------|--|--------|
| 測点 | X _n | Y _n | (X _{n+1} - X _{n-1})Y _n | 距離 |
| N7 | -133658.260 | 34348.193 | 1002108.530775 | 12.804 |
| J98 | -133668.572 | 34355.782 | 50434.287976 | 63.760 |
| A6 | -133656.792 | 34418.444 | -1623173.819040 | 61.779 |
| J122 | -133715.732 | 34399.932 | -1908164.228040 | 48.026 |
| J123 | -133712.262 | 34352.032 | -148400.778240 | 34.008 |
| F1 | -133720.052 | 34318.928 | -72275.662368 | 6.288 |
| F3 | -133714.368 | 34316.240 | 84658.164080 | 7.617 |
| F2 | -133717.585 | 34309.336 | 570255.473656 | 24.750 |
| N8 | -133697.747 | 34294.536 | 2034523.348200 | 66.621 |
| | | 倍面積 | -10034.683001 | |
| | | 面積 | 5017.3415005 | |
| | | 地積 | 5017.34 m ² | |
| | | 坪数 | 1517.74 | |

| 地番 | (2) 336-30 | | | |
|-----|----------------|----------------|--|-------|
| 測点 | X _n | Y _n | (X _{n+1} - X _{n-1})Y _n | 距離 |
| D70 | -133721.604 | 34312.334 | 84648.527978 | 5.014 |
| F2 | -133717.585 | 34309.336 | 248262.355296 | 7.617 |
| F3 | -133714.368 | 34316.240 | -84658.164080 | 6.288 |
| F1 | -133720.052 | 34318.928 | -248331.763008 | 6.774 |
| | | 倍面積 | -79.043814 | |
| | | 面積 | 39.5219070 | |
| | | 地積 | 39.52 m ² | |
| | | 坪数 | 11.95 | |

| 既知点の名称及び座標値 | | | |
|-------------|-------------|-----------|-------|
| 点名 | X座標 | Y座標 | 備考 |
| ニセコ | -132328.974 | 33137.604 | 四等三角点 |
| 製麻 | -132611.888 | 36483.038 | 三等三角点 |
| 富田 | -134258.557 | 33317.695 | 三等三角点 |

| | |
|-------|----------|
| 測量年月日 | 令和5年9月6日 |
| 座標系 | XI系 |

官公署証明番号 年 月 日

作成者 土地家屋調査士 佐藤 銀次郎
 住所 虻田郡倶知安町南一条西一丁目3番地
 (令和5年9月11日作成)

| | | |
|-------|----------------|--------|
| 地番 | 336-25, 336-30 | 土地積測量図 |
| 土地の所在 | 虻田郡ニセコ町字富川 | |

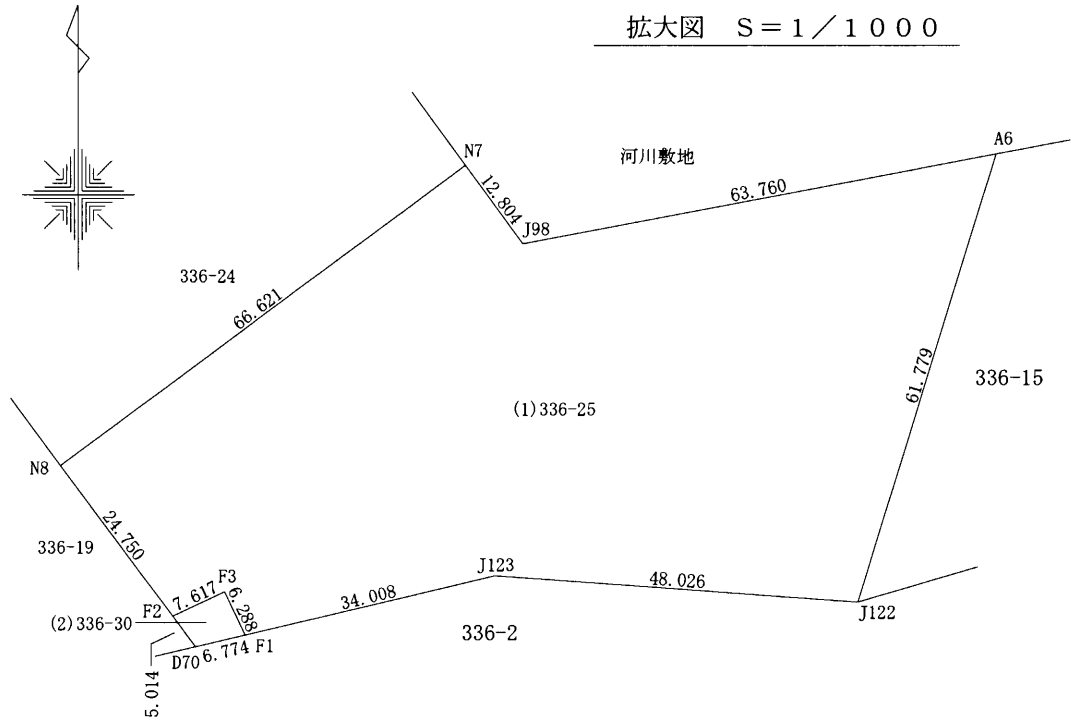
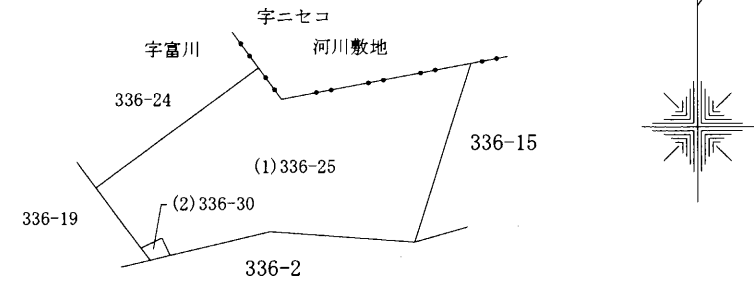

申請人 アンドリュー・ジェームス・ジェップス
 縮尺 1/2500

ニセコ町

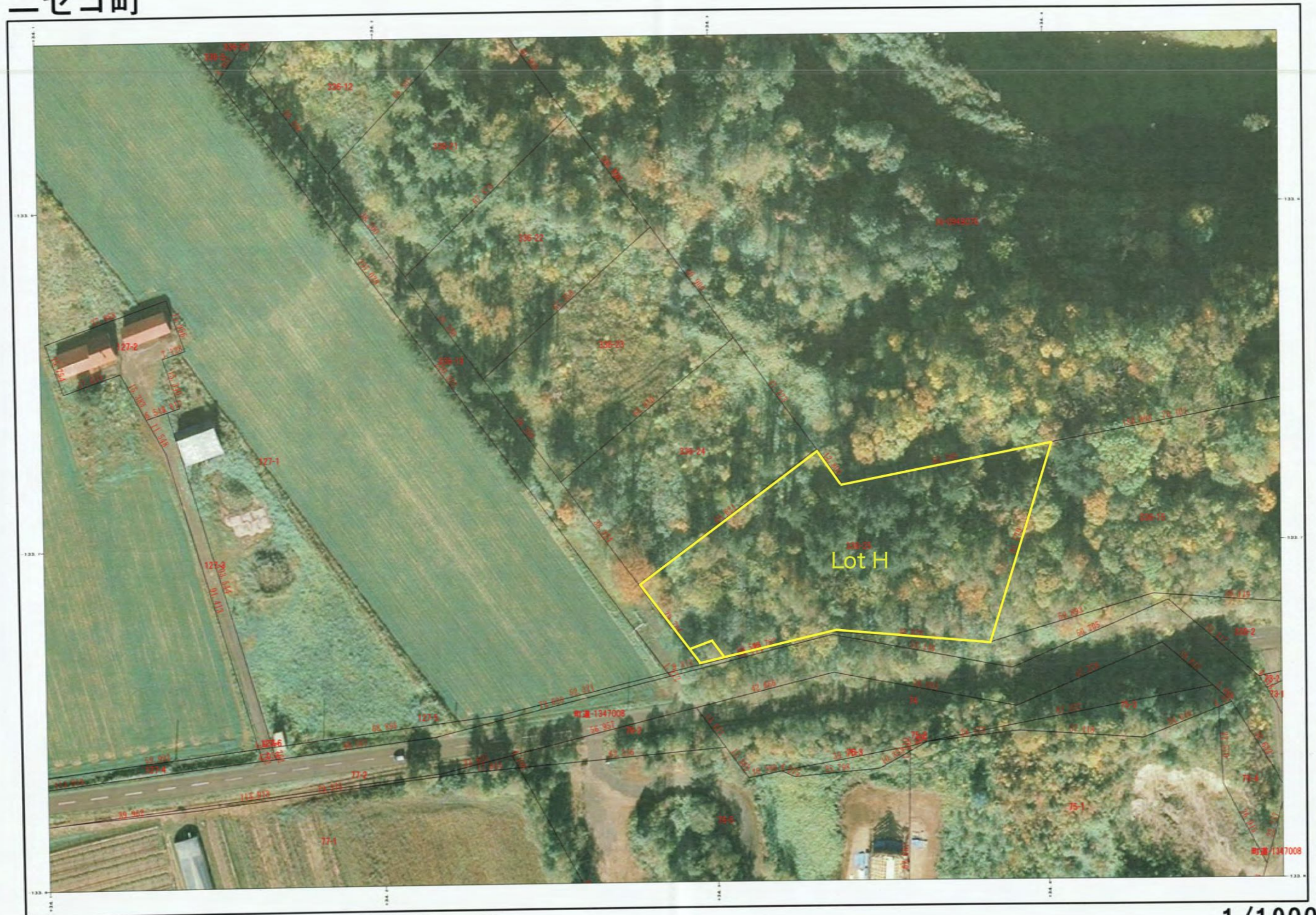

1/1000

工作物 現況重ね図 (2案)

(廃止鉄道トンネル)
約 186m

S=1/250.0

平成21年11月10日作成

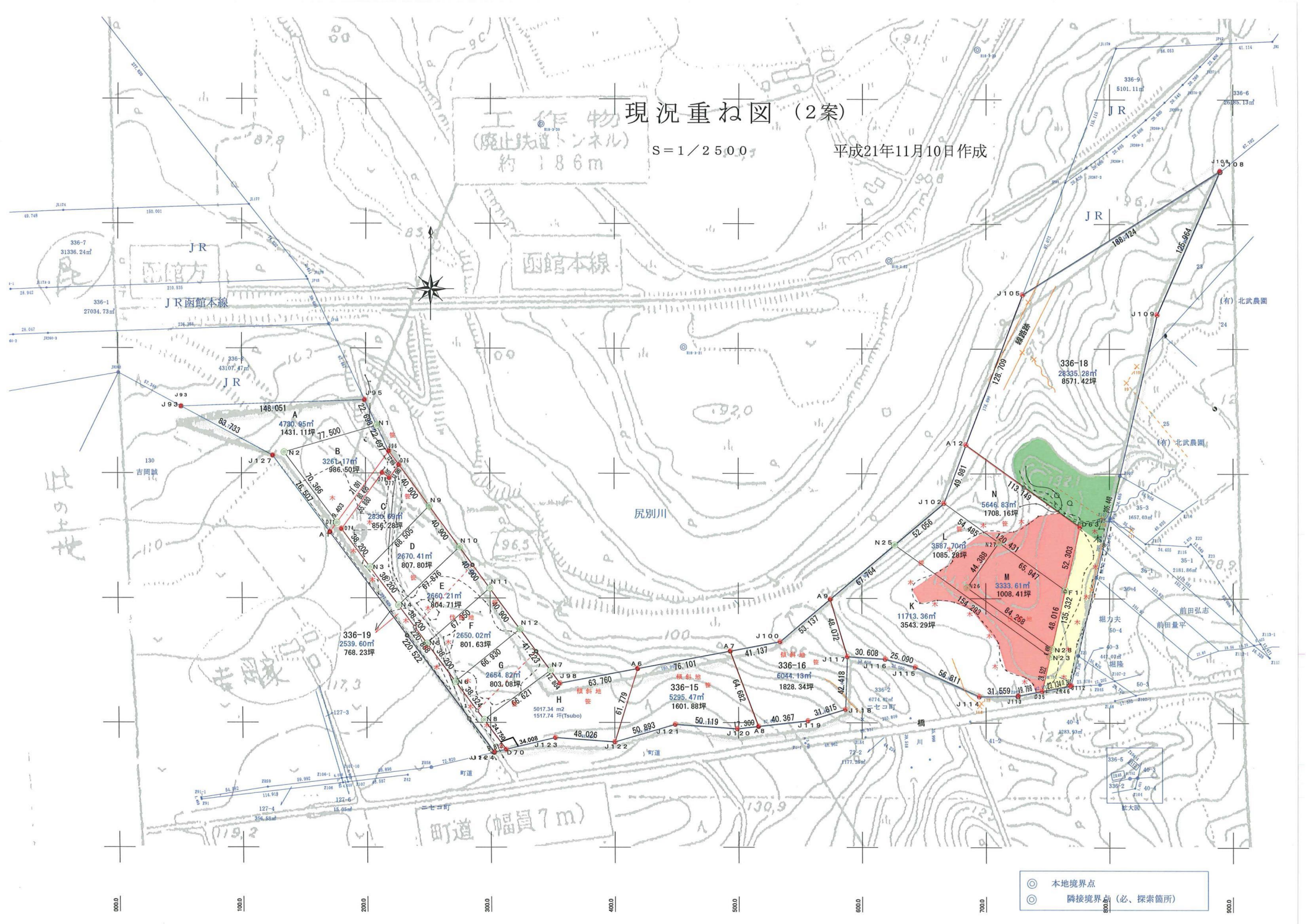

◎ 本地境界点
◎ 隣接境界 (必、探索箇所)

0000 1000 2000 3000 4000 5000 6000 7000 8000 9000